

大葉大學護理學系學生實習輔導實施細則

107年訂定

114年1月14日實習暨就業輔導委員會修定

114年2月6日系務會議通過

115年2月26日系務會議修訂通過

一、目的：

為提升學生實習成效及促進其實習期間之身心健康，以利護理臨床之訓練及培養，特訂定本辦法。

二、實施對象：護理學系學生

三、啟動輔導時機：

當學生有潛在或已出現之健康及學習不適應徵象，始得啟動輔導。

四、輔導流程說明如下：(詳見附件一)

- 1.當實習指導教師發現學生有潛在或已出現之健康及學習不適應徵象，隨即啟動輔導，並填寫學生實習會談記錄單(附件二)。
2. 經實習指導教師輔導後，情況仍未獲得改善，填寫學生實習輔導記錄單(附件三)，並附上學生實習會談記錄單。另通報實習組長協助輔導，實習指導教師及師徒導師同步持續關心。
3. 必要時可由實習組長協助輔導，並視需要轉介至心輔組。
4. 輔導期間實習指導教師同步評估學生是否適合繼續實習，如經評估需終止實習，經實習組評估確定後，重新安排實習梯次。

(附件一) 大葉大學護理系學生實習輔導流程圖(一)

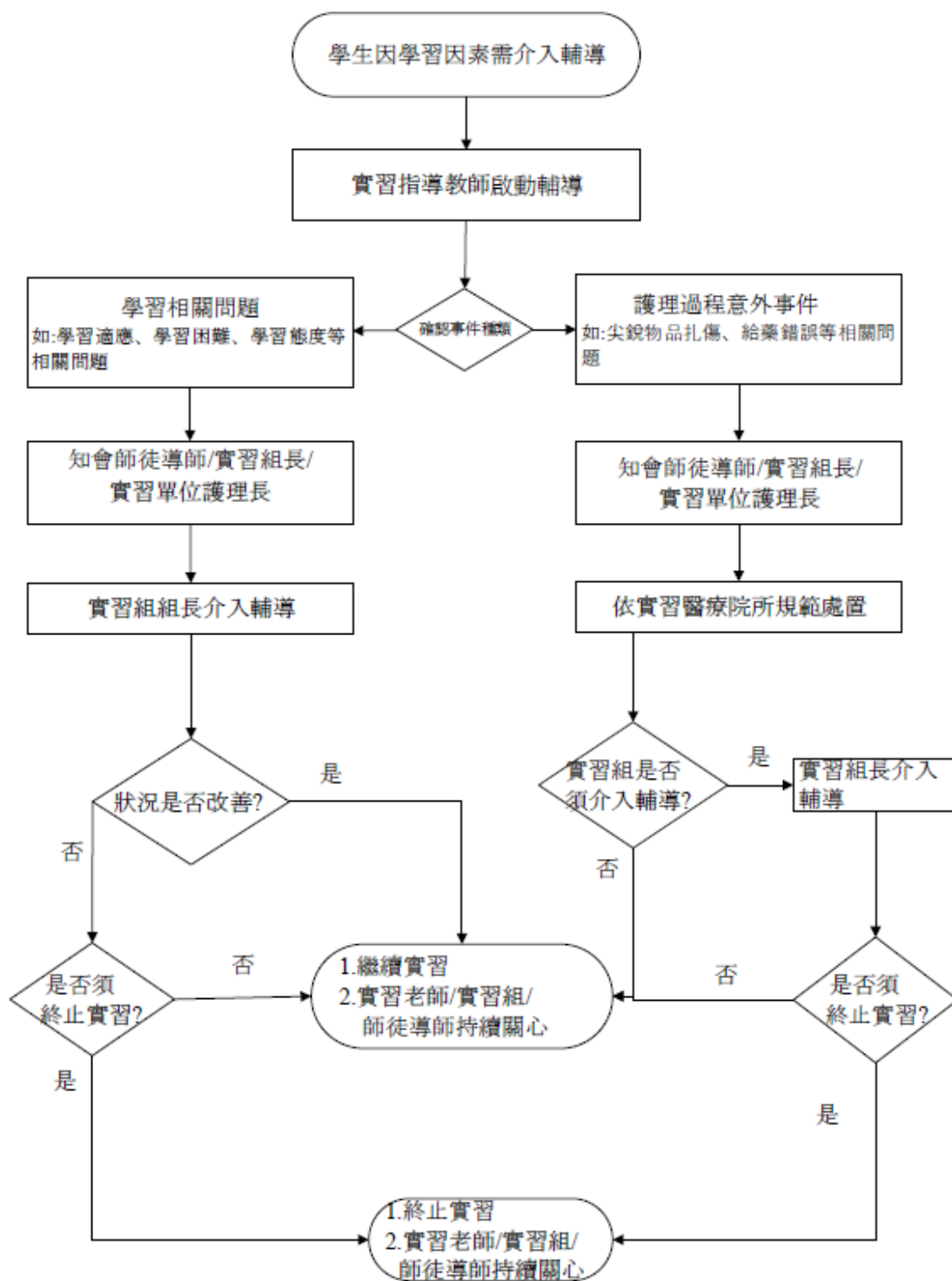

大葉大學護理系學生實習輔導流程(二)

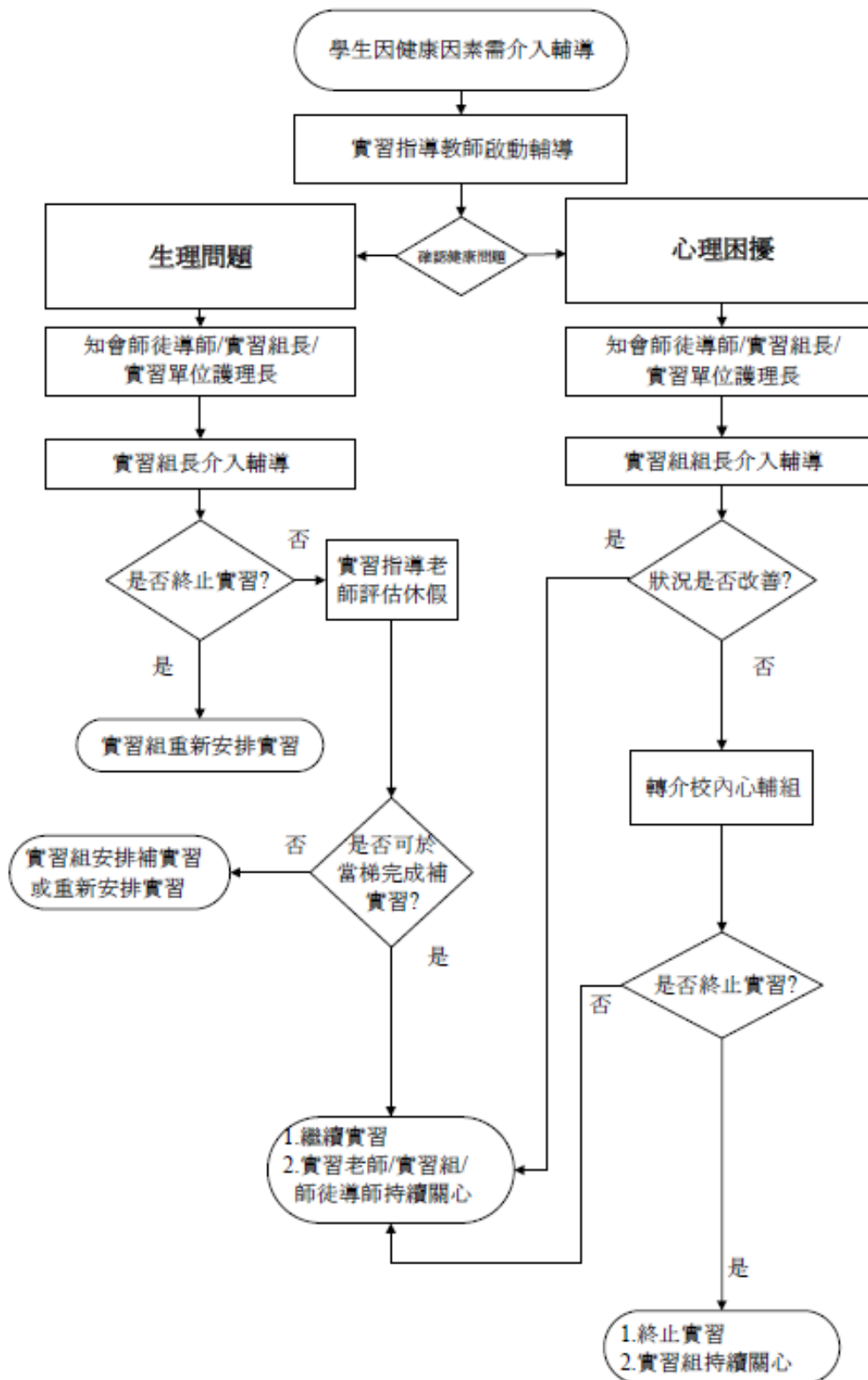

(附件二)

大葉大學護理學系 學生實習會談記錄單

班級：	學號：	學生姓名：
實習單位：	實習期間：	實習科別：
實習指導教師：	會談日期：	
會談內容：(包括會談摘要、建議等)		
學生反饋：		
學生簽名：	實習指導教師簽名：	實習組長簽名：

■ 備註：完成會談後，請交由實習組留存。

(附件三) 大葉大學護理學系 學生實習輔導記錄單

班 級		學 號		姓 名	
實習科目		實習醫院		實習單位	
實習期間				師徒導師	
日 期		地 點		實習指導 教師	
輔導種類	<input type="checkbox"/> 1. 學習相關問題： <input type="checkbox"/> 學習態度 <input type="checkbox"/> 學習適應 <input type="checkbox"/> 學習困難 <input type="checkbox"/> 遲到問題 <input type="checkbox"/> 作業問題等 <input type="checkbox"/> 2. 護理過程意外事件： <input type="checkbox"/> 護理過程失當 <input type="checkbox"/> 給藥錯誤 <input type="checkbox"/> 尖銳物扎傷 <input type="checkbox"/> 血液/體液/分泌物噴濺等 <input type="checkbox"/> 3. 心理困擾： <input type="checkbox"/> 心理健康問題 <input type="checkbox"/> 家庭問題 <input type="checkbox"/> 感情問題 <input type="checkbox"/> 經濟問題 <input type="checkbox"/> 同儕相處 <input type="checkbox"/> 4. 生理問題： <input type="checkbox"/> 意外事件 <input type="checkbox"/> 疾病等				
1-1、事件說明： 1-2、輔導或處理經過： 1-3、處理結果與建議： <div style="text-align: right;">實習指導教師簽名： 日期：</div>					
2、師徒導師處理結果與建議： <div style="text-align: right;">簽名： 日期：</div>					
3、實習組長處理結果與建議： <div style="text-align: right;">簽名： 日期：</div>					

主任簽名：

佐證檔案：(一定需附上會談紀錄單，並雙方簽名)